

Tischgestell PR 100

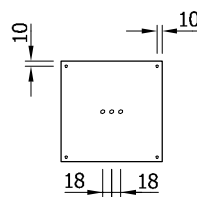

Edelstahl V2A, geschliffen Korn 240
 Der Tisch setzt sich zusammen aus:
 - Befestigungsplatte
 - Säule
 - Bodenplatte



Befestigungsplatte

Stahl schwarz beschichtet

Art.Nr.	B x T
010-0600	200 x 200 x 5
010-0601	400 x 400 x 5
010-0670	500 x 500 x 5
010-0671	600 x 600 x 6

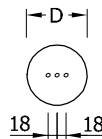

Säule

Edelstahl V2A, geschliffen Korn 240

Art.Nr.	010-0605-Ø	010-0606-Ø	010-0607-Ø	010-0608-Ø
Länge L	455 mm	675 mm	975 mm	1085 mm
Ø				
50	x	x	x	x
60	x	x	x	x
80		x	x	x
100		x		
114		x		
154		x		

X sind Vorschlagstypen – Gerne fertigen wir Ihre Wunschlänge.
 Bestellbeispiel für Säule D: 60 L: 675, Art.Nr. 010-0606-060

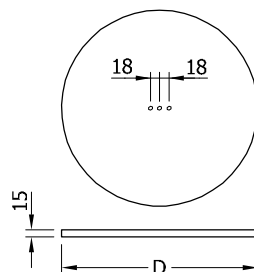

Bodenplatte

Deckhaube in Edelstahl inkl. Stahlkern
 und Höhenausgleich 3 mm

Art.Nr.	Durchmesser
010-0614	300
010-0615	390
010-0616	510
010-0617	590
010-0618	680
010-0619*	780
010-0620*	890

* nur in Kombination mit Säule D: 114 mm oder D: 154 mm möglich

07



Edelstahl V2A, geschliffen Korn 240
 Der Tisch setzt sich zusammen aus:
 - Glasklebeplatte
 - Säule
 - Bodenplatte



Glasklebeplatte

Edelstahl V2A, fein gedreht
 M8 Stift eingeschraubt

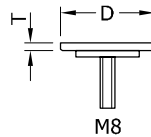

Art.Nr.	D x T
010-0675	52 x 5
010-0602	62 x 5
010-0603	84 x 5
010-0604	105 x 7
010-0605	118 x 7
010-0676	158 x 7



Säule

Edelstahl V2A, geschliffen Korn 240

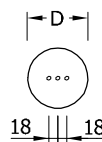

Art.Nr.	010-0605-Ø	010-0606-Ø	010-0607-Ø	010-0608-Ø
Länge L	455 mm	675 mm	975 mm	1085 mm
Ø				
50	x	x	x	x
60	x	x	x	x
80		x	x	x
100		x		
114		x		
154		x		

X sind Vorschlagstypen – Gerne fertigen wir Ihre Wunschlänge.
 Bestellbeispiel für Säule D: 60 L: 675, Art.Nr. 010-0606-060



Bodenplatte

Deckhaube in Edelstahl inkl. Stahlkern
 und Höhenausgleich 3 mm

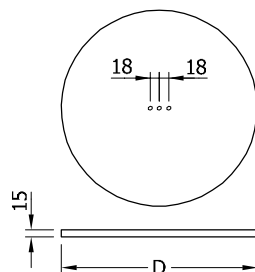

Art.Nr.	Durchmesser
010-0614	300
010-0615	390
010-0616	510
010-0617	590
010-0618	680
010-0619*	780
010-0620*	890

* nur in Kombination mit Säule D: 114 mm oder D: 154 mm möglich